

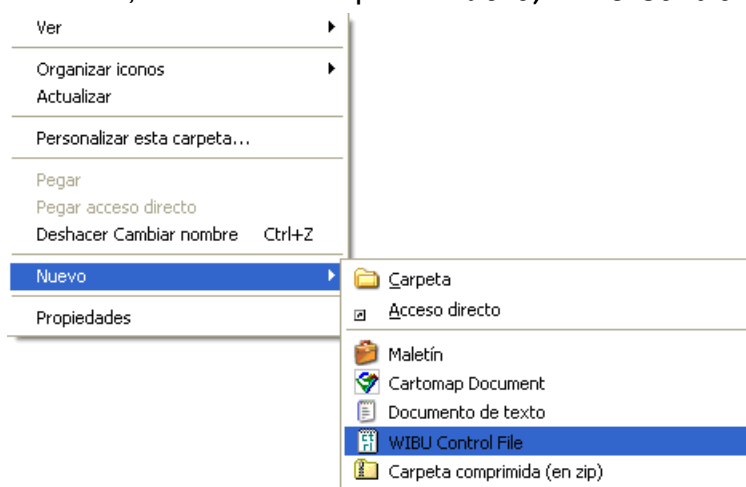

Crear un archivo de contexto

En ocasiones, al cambiar a una versión mayor o renovar el servicio de mantenimiento, le pediremos que nos envíe un archivo de contexto de su licencia, se trata de un archivo de texto en el que se guarda la información relativa a su licencia: módulo, capacidad, final de mantenimiento, etc. Para generar este archivo, siga los siguientes pasos:

1. Vaya a cualquier carpeta del explorador o al *Escritorio* de su PC, pulse el botón derecho del ratón, aparecerá un menú, seleccione la opción **Nuevo/ WIBU Control File**:



2. Se abrirá una ventana similar a la siguiente:

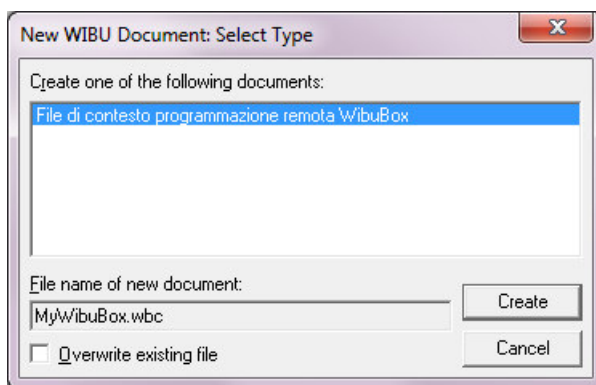

3. Pulsar *Create*, aparecerá un mensaje similar al siguiente:

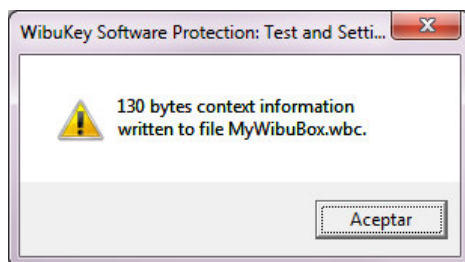

4. Pulsar *Aceptar*. En la carpeta seleccionada se habrá creado el archivo **MyWibuBox.wbc**, este es el que ha de enviar a soporte@aneba.com

No aparece la opción Nuevo/WIBU-CONTROL File

En algunos equipos puede que no aparezca la opción **Nuevo/ WIBU Control File** para crear el archivo de contexto. En estos casos se ha de proceder del siguiente modo:

1. Abra el **Panel de Control** del ordenador, menú *Inicio/Panel de Control*.
2. Seleccione la opción **WIBU-KEY**, clique sobre ella con el cursor para abrirla.

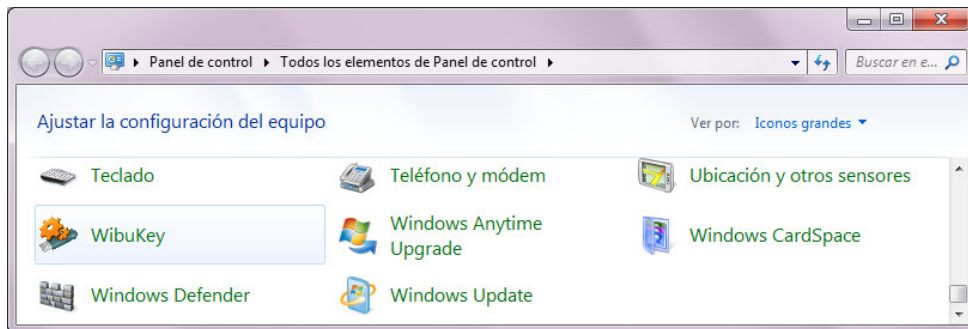

3. Se abrirá la ventana **WIBU-KEY Protección de Software: Prueba de instalación**.
4. Sitúe el cursor sobre el logotipo del fabricante y pulse el botón derecho del ratón, seleccione la opción **Advanced Mode**, tal como se muestra en la siguiente imagen:

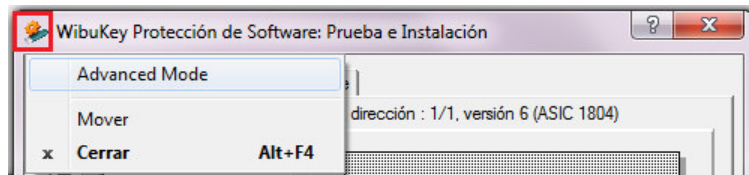

5. Seleccionar la pestaña **WIBU-BOX Context**, y pulsar el botón **Examinar...**:

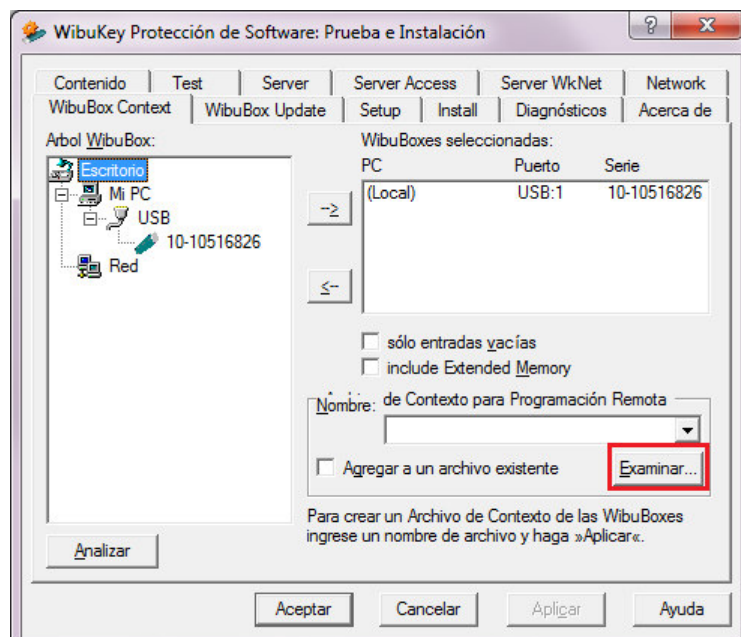

6. Se abrirá una ventana de **Explorador** para seleccionar la carpeta en la que se ha de crear el archivo de contexto. Por defecto, el nombre para el archivo a crear es **wibukey.rtc**.
7. Después de seleccionar la carpeta de destino pulsar **Guardar**.
8. Pulsar **Aplicar** y **Aceptar** para cerrar la aplicación.

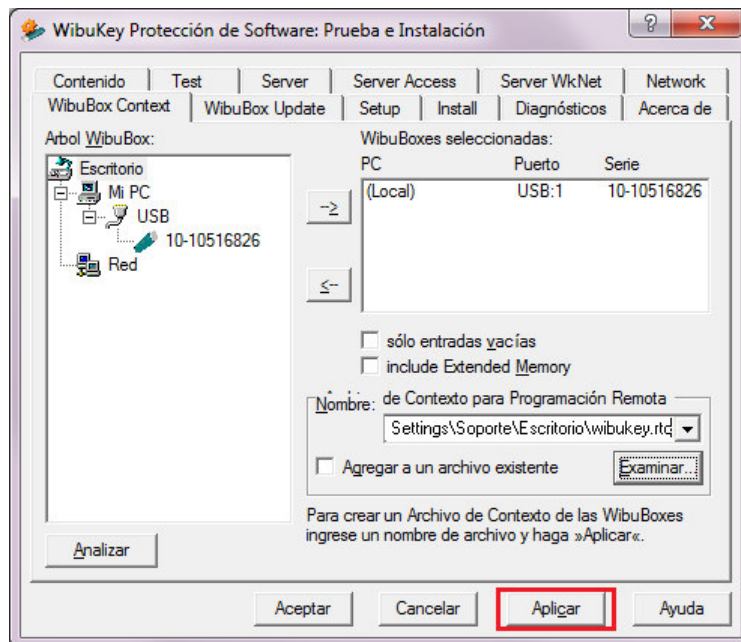

9. El archivo se habrá creado en la carpeta previamente seleccionada, ya se puede enviar a soporte@aneba.com

Aplicar una activación

Una vez hayamos recibido el contexto le devolveremos el archivo de activación al mismo correo electrónico desde el que fue enviado. Para activar su licencia:

1. Abra el archivo *.rtu enviado por ANEBA, bien directamente desde el e-mail, bien copiándolo en cualquier carpeta del equipo y abriéndolo desde ésta.
2. Si lo abre directamente desde el e-mail, puede que le aparezca un mensaje similar al siguiente, pulse Abrir.

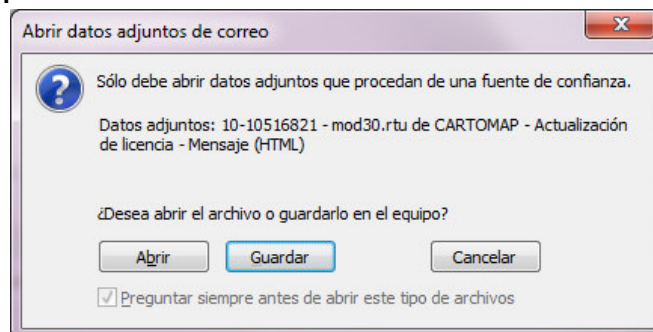

3. Aparecerá un nuevo mensaje similar al siguiente, pulsar *Si*

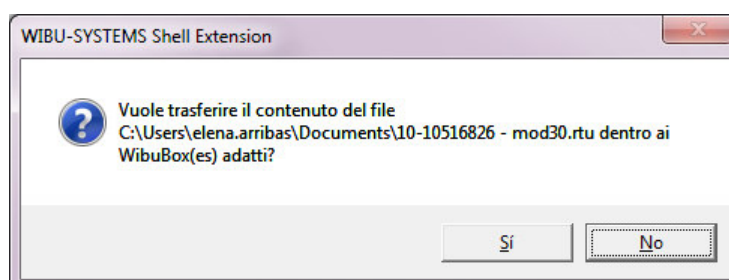

4. Se abrirá una nueva ventana, similar a la de la siguiente imagen. Al pulsar *Aceptar* la ventana se cerrará y la licencia se habrá actualizado correctamente.

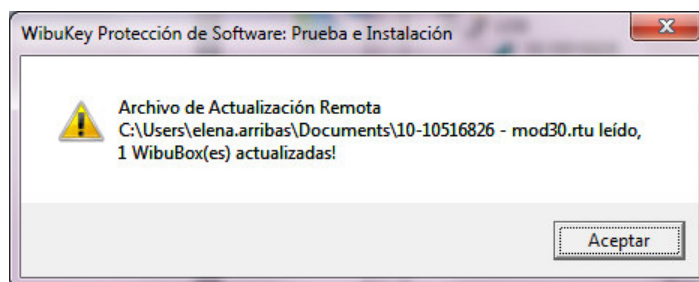

El archivo de activación es aplicable únicamente al módulo de identificación para el que está destinado. Es aplicable una única vez, por lo que le recomendamos que, una vez lo aplique, lo elimine, así evitará posibles conflictos.

No se puede abrir el archivo de activación

Si no se puede abrir el archivo de activación *.rtu enviado por ANEBA (suele ocurrir cuando no aparece la opción **Nuevo/WIBU Control File**) la activación se ha de realizar desde el **Panel de Control**. Los pasos a seguir son los siguientes:

1. Abra el **Panel de Control** del ordenador, menú *Inicio/Panel de Control*.
2. Seleccione la opción **WIBU-KEY**, clique sobre ella con el cursor para abrirla.

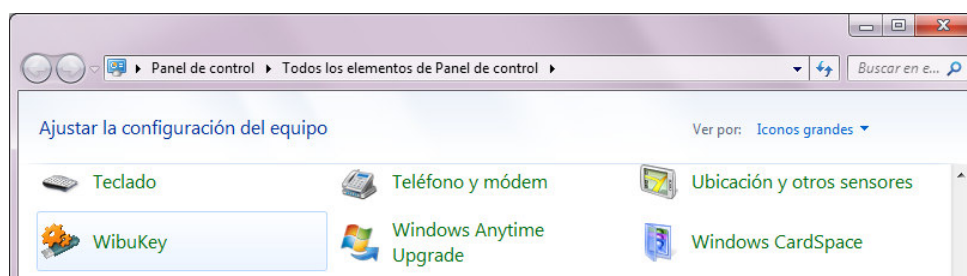

3. Se abrirá la ventana **WIBU-KEY Protección de Software: Prueba de instalación**.
4. Sitúe el cursor sobre el logotipo del fabricante y pulse el botón derecho del ratón, seleccione la opción **Advanced Mode**, tal como se muestra en la siguiente imagen:

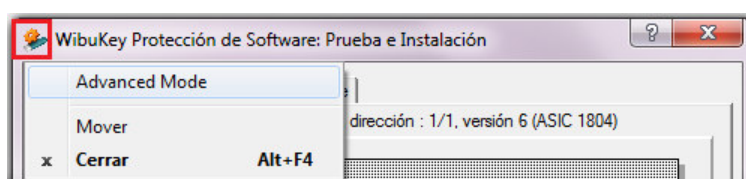

5. Seleccionar la pestaña **WIBU-BOX Update**, y pulsar el botón **Examinar...**:

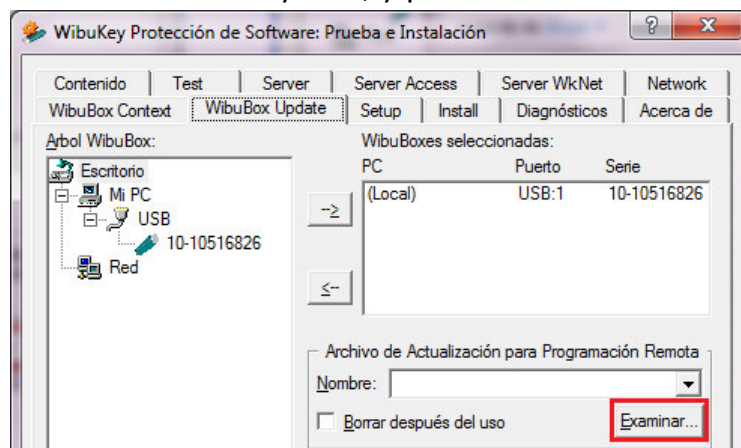

6. Se abrirá una ventana de *Explorador* para seleccionar la carpeta en la que se ha guardado el archivo *.rtu enviado por ANEBA y que reprogramará el módulo de protección de CARTOMAP. Normalmente, el nombre de este archivo es el número de serie del módulo de protección seguido de la capacidad y módulo de la licencia, similar a **10-5161853_mod30.rtu**.
7. Pulsar *Abrir*. De nuevo en la ventana **WIBU-KEY Protección de Software: Prueba de instalación**, pulsar *Aplicar*, aparecerá un mensaje informativo similar al de la siguiente imagen. Con esto el módulo de protección de CARTOMAP (Wibu key) habrá quedado actualizado:

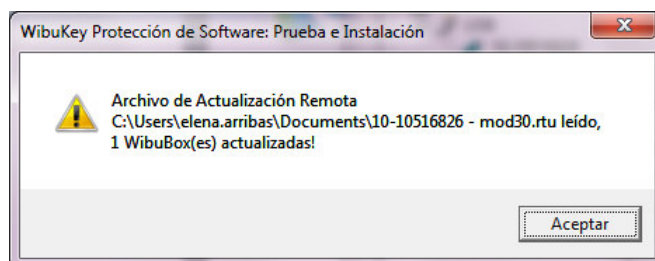
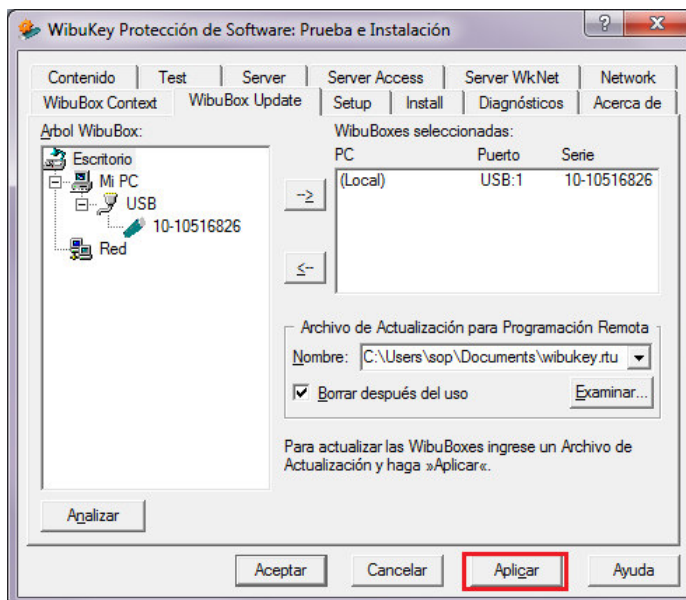

Error al aplicar la activación

Si el archivo *.rtu no es correcto, es decir, se ha aplicado ya anteriormente (desde éste u otro ordenador), o si no se han aplicado todas las activaciones previas y en el orden adecuado, al aplicar la activación, aparecen los siguientes mensajes:

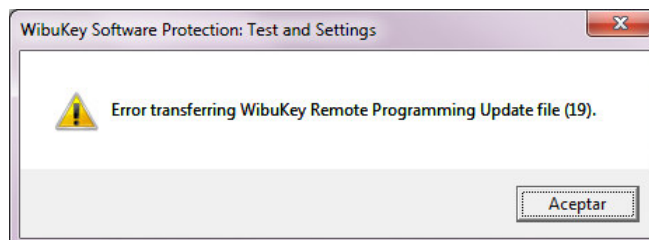
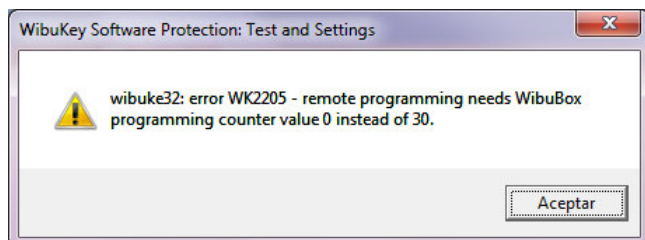

En tal caso, será necesario recalcular la activación a partir del contenido actual del módulo de identificación, tal como se explica en el apartado **Crear un archivo de contexto** y enviarlo de nuevo a soporte@aneba.com